

DICHIARAZIONE E RENDICONTO
AI SENSI DELL'ART. 7 LEGGE 10.12.1993, N. 515 E SUCCESSIVE MODIFICAZIONI
E DELL'ART. 13 LEGGE 06.07.2012 N. 96

ELEZIONI AMMINISTRATIVE DEL 26/05/2019
COMUNE DI RAPALLO

CANDIDATO: PAROSI FRANCO
Luogo e data di nascita: RAPALLO (GE) 05/10/1962
Indirizzo: VIA BETTI 99/2
CAP: 16035 CITTA' RAPALLO Prov: GE
Indirizzo: VIA BETTI 99/2
Codice Fiscale: PANFNC 62R05M 183K
Récapito telefonico: 3392276788 Mail franco.parosi@alice.it

Candidato alla carica di:

- SINDACO CONSIGLIERE COMUNALE

Eletto:

- SI NO

Dichiarazione ai sensi dell'art. 2 della Legge 441/82 richiamato dall'art. 7 sesto comma della Legge 515/1993 e successive modificazioni

Io sottoscritto presento dichiarazione dei contributi elettorali ricevuti, dei mezzi propri conferiti, delle spese sostenute e delle obbligazioni assunte per propaganda elettorale nonché l'attestazione sull'utilizzo dei mezzi e materiale propagandistici messi a disposizione dal partito o dalla formazione della cui lista ho fatto parte.

"Sul mio onore affermo che la dichiarazione corrisponde al vero"

Luogo e data Rapallo 28/6/2019

franco parosi
firma del candidato

Allegare la fotocopia di un documento di riconoscimento valido del candidato con firma autografa in calce.

A
Comune di Rapallo
Protocollo N. 0036149/2019 del 16/07/2019
A.O.O. - c_hi83 - Class.: 12.3

CONTRIBUTI E SERVIZIRICEVUTI

I . CONTRIBUTO EX LEGGE N. 195/74

quota attribuita al candidato

~~.....~~

II . EROGAZIONI DEL CANDIDATO

allegato A

42,70

III . CONTRIBUTI DA TERZI

allegato B

~~.....~~

IV . SERVIZI DA TERZI

allegato B

~~.....~~

V . DEBITI IN RELAZIONE AD OBBLIGAZIONI ASSUNTE PER LA PROPAGANDA ELETTORALE ALLA DATA DI PRESENTAZIONE DEL RENDICONTO

allegato C

~~.....~~

TOTALE GENERALE

42,70

Il candidato

Parodi fernando

il mandatario che certifica la veridicità in relazione all'ammontare delle entrate (art. 7 c.6 L.515/93)

~~.....~~

Cognome PARODI

Nome FRANCO

nato il 05/10/1962

(atto n. 203 I S A

e RAPALLO (GE)

Cittadinanza ITALIANA

Residenza RAPALLO

Via VIA FRATELLI BETTINI n. 99 - 2

Stato civile coniugato

Professione IMPIEGATO

CONNOTATI E CONTRASSEGNI SALIENTI

Statura cm. 174

Capelli CASTANI

Occhi VERDI

Segni particolari

====

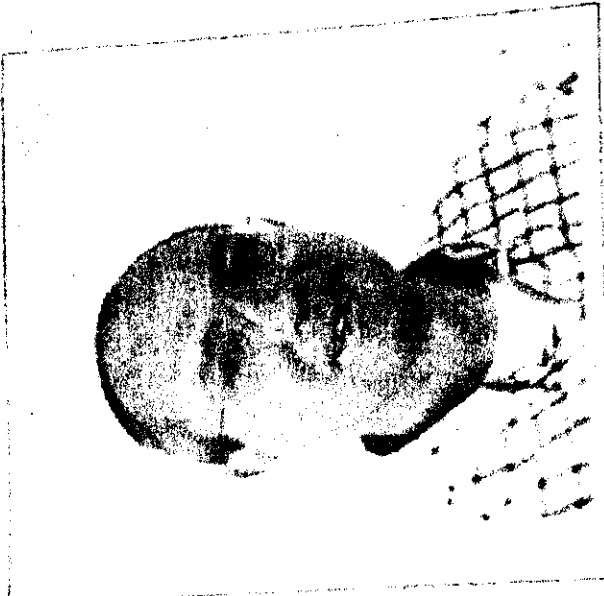

Firma del titolare

Parodi Franco

RAPALLO 07/06/2014

IL SINDACO

Impronta del dito
indice sinistro

Dir. Segr. 0,26 euro
Dir. Fisso C.I. 5,16 euro

REPUBBLICA ITALIANA



COMUNE DI
RAPALIO

CARTA D'IDENTITÀ

N° AU 8850537

DI

PARODI

FRANCO

Data di scadenza:
05/10/2024

AU 8850537

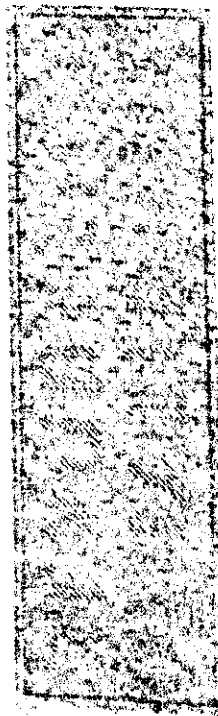

DICHIARAZIONE AI SENSI DELL' ART. 4 LEGGE 18/11/81 N. 659

Il sottoscritto _____

in qualità di candidato per le elezioni _____

DICHIARA

di aver ricevuto in data _____

da _____

residente in /con sede in _____

C.F. o P.I. _____

(se persona giuridica) nella persona del suo legale rappresentante

Nato a _____

Residente in _____

CF _____

La somma di euro _____ (lettere _____)

quale contributo volontario per il sostegno finanziario della mia campagna elettorale.

..... li

In fede

Il candidato

Il donatore

Spett.

.....
.....
.....

Con la presente, io sottoscritto nella mia qualità
di **mandatario elettorale** del Candidato, Vi chiedo di
fornirci il seguente materiale da utilizzare per la Campagna Elettorale :

.....
.....
.....
.....

La fattura dovrà essere intestata al mio candidato di cui vi riporto :

Nome

Cognome

Indirizzo

Città

CAP

Prov

Codice Fiscale

e dovrà riportare la dicitura :

"materiale per campagna elettorale amministrative 2019"

Se il materiale a Voi ordinato fosse di tipo tipografico inclusi carta e inchiostri in esso impiegati, acquisto di spazi d'affissione, di comunicazione politica radiotelevisiva, di messaggi politici ed elettorali sui quotidiani e periodici, affitto dei locali, allestimenti e servizi connessi a manifestazioni, si ricorda che l'aliquota IVA da applicare è del 4 % a norma dell' art. 18 legge 515 del 10.12.93 modificato dall'art. 7 legge 90 del 08.04.2004 .

Firma del Mandatario Elettorale

.....

SPESE ELETTORALI SOSTENUTE

I. SPESE ELETTORALI SOSTENUTE DAL CANDIDATO

a) produzione materiale e mezzi di propaganda

42,70

b) distribuzione e diffusione del materiale

/

c) organizzazione di manifestazioni

/

d) spese per la presentazione liste elettorali

/

e) spese per il personale utilizzato e per prestazioni

/

TOTALE

42,70

II. QUOTA FORFETTARIA SPESE (art. 11 comma 2)

30% del totale delle spese ammissibili e documentate

/

TOTALE GENERALE

42,70

SI ALLEGA:

estratti del conto corrente bancario numero

/

Il candidato

Perotti Ferrero

Il mandatario

/

**ALLEGATO A
CONTRIBUTI DEL CANDIDATO**

EROGAZIONI DEL CANDIDATO	DICHIARATI
Denaro fornito dal candidato e non versato sul c/c bancario e/o postale	42,70
Denaro fornito dal candidato e versato sul c/c bancario e/o postale	/
Valore dei beni o servizi conferiti dal candidato	/
TOTALE	42,70

Il candidato

Ferodi Ferraro

controfirma del mandatario
per la certificazione delle entrate

/

**ALLEGATO B
CONTRIBUTI E SERVIZI DATERZI**

Generalità di colui che effettua il contributo		Contributi in denaro	Valore dei beni e servizi conferiti	TOTALE
<i>Nominativo</i>	<i>Indirizzo</i>	€	€	€

TOTALE				

Il candidato

.....

controfirma del mandatario

.....

PARODI FRANCO

VIA F.LLI BETTI 99/2
16035 RAPALLO GE

CROMATICA snc di Bonati Alessandro e C.

Via della Collinetta, 2 - 16035 Rapallo (GE)

tel. 0185 219528 - fax 0185 64396

info@cromaticaprinting.it - www.cromaticaprinting.it

REA n. 42829/1 - P.I. e C.F. IT 01996520993

TIPO DOCUMENTO FATTURA		DATA FATTURA 28/06/2019		NUMERO FATTURA 136/X		DATA BOLLA		NUMERO BOLLA		VALUTA E		CONTROVALORE	
MODALITA' DI PAGAMENTO Rimessa Diretta				DATA DEC. PAG. 28/06/2019		BANCA D'APPOGGIO							
IBAN CROMATICA IT 71 N030 6932 1811 0000 0002 075				PORTO / RFSA FRANCO		SPEDIZIONE							

CODICE ARTICOLO E DESCRIZIONE	QUANTITA'	PREZZO	% SC.	IMPORTO	% IVA
SANTINI ELETTORALI PER ELEZIONI COMUNALI MAGGIO 2019 - COMPRESO STUDIO GRAFICO DIGITALE/WEB PZ. 1000	1	35,0000		35,00	22

CROMATICA s.n.c. di Bonati A. e C.
Via della Collinetta, 2- 16035 Rapallo (Ge)
Tel. 0185219528-info@cromaticaprinting.it
cromaticaprinting@pec.it
REA n. 451395 - P.I./C.F. IT 01996520993

PAGATO *JB*

TOTALE MERCE 35,00	% SCONTO/MAGG.	IMPORTO SCONTO/MAGG.	IMPORTO NETTO 35,00
TRASPORTO	IMBALLO	VARIE	TOTALE SPESE ACCESSORIE
IMPONIBILE / NON IMPONIBILE 35,00	% IVA / COD. ESENZIONE 22	IMPORTO IVA / MOTIVO ESENZIONE 7,70	
TOTALE FATTURA 42,70		NETTO A PAGARE 42,70	

CAUSALE DEL TRASPORTO Vendita		TRASPORTO A CURA DEL <input type="checkbox"/> MITTENTE <input checked="" type="checkbox"/> DESTINATARIO		INIZIO TRASPORTO O CONSEGNA DATA 28/06/2019 ORA 16:19		FIRMA DEL CONDUCENTE	
RAGIONE SOCIALE / DOMICILIO		DATA E ORA DEL RITIRO		FIRMA			
ASPETTO ESTERIORE DEI BENI SACCHETTO		N. COLLI 1		N. PEZZI SENZA IMBALLO			
PORTO FRANCO		PESO NETTO		PESO LORDO		FIRMA DEL DESTINATARIO	